BANAD Festival 2026

Se déclinant sur trois semaines, et trois zones géographiques, le Brussels Art Nouveau Art Deco Festival est une invitation à la (re) découverte de lieux remarquables révélant la richesse du patrimoine Art nouveau et Art Déco de la Région de Bruxelles-Capitale. Au programme : des visites d'intérieurs habituellement fermés au public, de nombreux parcours guidés (à pied ou à vélo), des promenades dégustation, des conférences originales, de multiples activités inclusives et familiales et aussi les incontournables Foire d'objets et Salon des restaurateurs & experts. Après une année 2025 marquée par le centenaire de l'Art Déco, cette dixième édition du BANAD Festival réaligne sa programmation en proposant une soixantaine de bâtiments dont les styles se répartissent entre 52% d'Art nouveau, 33% d'Art Déco et également 16% de modernisme pour la plupart inédits.

Les 14 et 15 mars, les guides professionnel.le.s d'Explore. Brussels vous proposent de parcourir les communes d'Anderlecht, Berchem-Sainte-Agathe, Koekelberg, Laeken, Molenbeek-Saint-Jean et Bruxelles (Pentagone).

BANAD Festival 2026

Tijdens het BANAD Festival krijgen bezoekers drie weekends lang de mogelijkheid het opmerkelijkste art-nouveau- en art-deco-erfgoed van het Brussels Hoofdstedelijk Gewest te (her)ontdekken. Op het programma staan bezoeken aan interieurs die gewoonlijk gesloten zijn voor het publiek, originele lezingen, een brede waaier aan themarondleidingen te voet of met de fiets, en tal van activiteiten gericht op gezinnen en personen met een beperking. Afsluiter is de niet te missen Beurs voor Objecten en Erfgoedrestauratieurs. Na de succesvolle editie van 2025, die volledig in het teken stond van de 100e verjaardag van de art deco, presenteren we dit jaar opnieuw een meer gebruikelijk programma. Dat omvat een zestigtal locaties, hoofdzakelijk in art nouveau (52%) en art-decostijl (33%), aangevuld met een selectie modernistische huizen (16%), waarvan de meeste voor het eerst worden opengesteld.

Op 14 en 15 maart nemen de professionele gidsen van Explore.Brussels u mee op verkenning in de gemeenten Anderlecht, Sint-Agatha-Berchem, Koekelberg, Laken, Sint-Jans-Molenbeek en Brussel (Vijfhoek).

BANAD Festival 2026

Taking place over three weekends, the BANAD Festival lets you (re) discover remarkable venues which showcase the Art Nouveau and Art Deco heritage of the Brussels-Capital Region. The programme comprises visits of interiors normally closed to the public, several guided tours (on foot or by bike), original lectures, inclusive and family activities, and also the unmissable Art Nouveau and Art Deco Collectors' and Valuation Fair. Following on from 2025, which marked the 100th anniversary of Art Deco, this tenth edition of the BANAD Festival is refocusing its programme around sixty buildings, 52% of which are Art Nouveau, 33% Art Deco and 16% Modernist. Most of the latter have never been opened before.

On 14 and 15 March, the professional guides of Explore. Brussels invite you to visit the municipalities of Anderlecht, Berchem-Sainte-Agathe, Koekelberg, Laeken, Molenbeek-Saint-Jean and Brussels (the Pentagon).

E.R. / VUL: ALEC GRAAF, RUE DES LIÉGEOIS 53 LUIKENAARSSTRAAT, 1050 ELSENE. APRÈS USAGE, RECYCLEZ-MOI. / RECYCLEREN NA GEBRUIK. / AFTER USE, RECYCLE ME

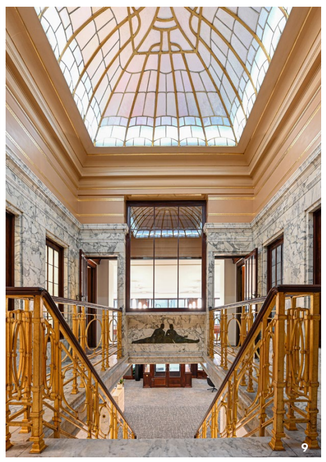

BANAD FESTIVAL

WEEKEND N°1
14-15.03.2026

BRUSSELS ART NOUVEAU DECO FESTIVAL

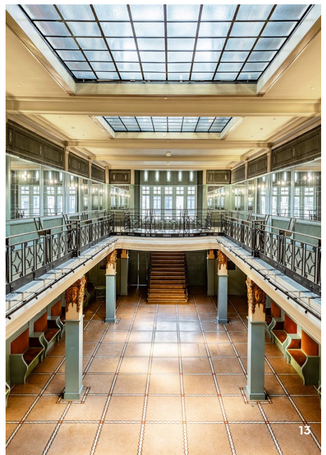

INFOS PRATIQUES / PRAKTISCHE INFORMATIE / PRACTICAL INFORMATION

Les visites ne sont accessibles que sur réservation
Réservations dès le 03.02 sur le site

Bezoeken zijn enkel mogelijk na reservatie
Reservaties vanaf 03.02 via de website

Reservations are required for the guided tours
They can be made from 03.02 onwards via the website

www.banad.brussels

Le programme du BANAD Festival 2026 peut encore être sujet à modification ; consultez le site internet pour la version finale
Het programma van het BANAD Festival 2026 kan nog worden gewijzigd; raadpleeg de website voor het definitieve programma
The programme of the BANAD Festival 2026 is subject to change; please consult the website for the final programme

LES PRIX DES VISITES SONT DÉGRESSIFS EN FONCTION DU NOMBRE DE VISITES POUR UNE MÊME PERSONNE / *DE PRIJZEN VAN DE BEZOEKEN DALEN NAARMATE HET AANTAL BEZOEKEN PER PERSOON TOENEEMT* / THE MORE GUIDED TOURS YOU BOOK FOR THE SAME PERSON, THE LOWER THE PRICE

VISITE UNIQUE/ ENKEL BEZOEK/ SINGLE TOUR	2 VISITES/ BEZOEKEN/ TOURS	3 VISITES/ BEZOEKEN/ TOURS	5+ VISITES/ BEZOEKEN/ TOURS
13 €*	12 €*	11 €*	9 €*

ARTICLE 27 WELCOME !

HORS SUPPLÉMENT (MENTIONNÉ PAR LE SYMBOLE « € ») / UITGEZONDERD TOESLAG (VERMELD MET "€") / EXCLUDING SUPPLEMENT (INDICATED BY "€" SYMBOL)

TARIF RÉDUIT : ÉTUDIANT·E·S DE MOINS DE 26 ANS ET DEMANDEUR·EUSE·S D'EMPLOI : -50% / VERMINDERD TARIEF: STUDENTEN JONGER DAN 26 JAAR EN WERKZOEKENDEN: -50% / REDUCTION OF 50% FOR STUDENTS UNDER 26 AND JOBSEEKERS

ENFANTS -12 ANS ET ACTIVITÉS EXPLORE+ : GRATUIT - RÉSERVATION OBLIGATOIRE / KINDEREN -12 JAAR EN EXPLORE+ ACTIVITEITEN: GRATIS - RESERVATIE VERPLICHT / CHILDREN UNDER 12 AND EXPLORE+ ACTIVITIES: FREE - RESERVATION IN ADVANCE REQUIRED

* Par visite pour la même personne / per persoon per bezoek / per person per visit

AGENDA

info@explore.brussels — +32 (0)2 319 50 01

Rue des Liégeois 53 Luikenaarsstraat – Ixelles 1050 Elsene – +32 (0)2 319 50 01 – info@explore.brussels

VISITES D'INTÉRIEURS INTERIEURBEZOEKEN INTERIOR VISITS

ESSENTIALS

1 HÔTEL SOLVAY HERENHUIS
arch. Victor Horta, 1894 - 1903
14 & 15.03 – 10:00 › 17:00
Avenue Louise 224 Louizalaan - 1050

2 HÔTEL MAX HALLET HERENHUIS
arch. Victor Horta, 1903
14.03 – 10:00 › 19:00
15.03 – 10:00 › 18:00
Avenue Louise 346 Louizalaan - 1000

3 OLD ENGLAND - MUSÉE DES INSTRUMENTS DE MUSIQUE / MUZIEKINSTRUMENTENMUSEUM
arch. Paul Saintenoy & J. De Becker, 1898
14 & 15.03 – 10:00 › 17:00
Rue Montagne de la Cour 2
Hofberg - 1000

4 ÉCOLE MATERNELLE CATTEAU-HORTA / KLEUTERSCHOOL CATTEAU-HORTA
arch. Victor Horta, 1897 - 1900
14 & 15.03 – 10:00 › 18:00
Rue St-Ghislain 40 St-Gisleinsstraat - 1000

5 HÔTEL WINSSINGER HERENHUIS
arch. Victor Horta, 1894 - 1897
14 & 15.03 – 10:00 › 18:00
Rue de l'Hôtel des Monnaies 66
Munthofstraat - 1060

6 BASILIQUE NATIONALE DU SACRÉ-CŒUR / NATIONALE BASILIEK VAN HET HEILIG HART
arch. Albert Van huffel, 1905 - 1970
14.03 – 10:00 › 17:00
Parvis de la Basilique 1
Basiliekvoorplein - 1083

7 PALAIS DES BEAUX-ARTS DE BRUXELLES / PALEIS VOOR SCHONE KUNSTEN VAN BRUSSEL
arch. Victor Horta, 1922 - 1929
14 & 15.03 – 10:00 › 17:00
Rue Ravenstein 23 Ravensteinstraat - 1000

8 HÔTEL RIEZ HERENHUIS
arch. Jean-Baptiste Dewin, 1927
14 & 15.03 – 10:00 › 17:30
Boulevard du Jubilé 86-88
Jubelfeestlaan - 1080

CLASSICS

9 ANCIENS MAGASINS WOLFERS FRÈRES / VOORMALIGE WINKEL VAN DE GEBROEDERS WOLFERS
arch. Victor Horta, 1909 - 1912
14 & 15.03 – 10:00 › 18:00
Rue d'Arenberg 11 Arenbergstraat- 1000

10 ANCIENS MAGASINS WAUCQUEZ [CENTRE BELGE DE LA BANDE DESSINÉE] / VOORMALIG WARENHUIS WAUCQUEZ [BELGISCH STRIPCENTRUM]
arch. Victor Horta, 1905 - 1906
14 & 15.03 – 10:00 › 18:00
Rue des Sables 20 Zandstraat- 1000

11 VILLA HOGENBOS
arch. Jos Vanderveken, 1909
14 & 15.03 – 10:00 › 18:00
Rue Hogenbos 38 Hogenbosstraat - 1082

12 ANCIEN CINÉMA / VOORMALIGE CINEMA GRAND ELDORADO
arch. Marcel Chabot, 1931 - 1932
14.03 – 09:30 › 12:30
15.03 – 09:30 › 10:15
Place De Brouckère 38
De Brouckèreplein - 1000

PREVIOUSLY NEW

13 ANCIEN CINÉMA / VOORMALIGE CINEMA PATHÉ PALACE
arch. Paul Hamesse, 1910-1913
14 & 15.03 – 10:00 › 18:00
Boulevard Anspach 85-87
Anspachlaan - 1000

14 SYNAGOGUE ORTHODOXE D'ANDERLECHT / ORTHODOXE SYNAGOGE VAN ANDERLECHT
arch. Joseph De Lange, 1926-1933
15.03 – 10:00 › 18:00
Rue de la Clinique 67a Kliniekstraat - 1070

15 MAISON / WONING SLAGMOLDER
arch. Victor Duyckers, 1937
14.03 – 10:00 › 18:00
Rue Ernest Salu 34
Ernest Salustraat - 1020

16 ANCIENNE IMPRIMERIE DU QUOTIDIEN LE PEUPLE / VOORMALIGE DRUKKERIJ VAN DAGBLAD LE PEUPLE
arch. Fernand & Marcel Brunfaut, 1931
14 & 15.03 – 10:00 › 18:00
Rue Saint-Laurent 36-38
Sint-Laurensstraat - 1000

NEW 2026

17 ATHÉNÉE / ATHENEUM ROBERT CATTEAU
arch. François Malfait, 1923 - 1927
14 & 15.03 – 10:00 › 18:00
Rue Ernest Allard 49
Ernest Allardstraat - 1000

18 MAISON / WONING MORJAU
arch. Fernand Brunfaut, 1924
14 & 15.03 – 10:00 › 18:00
Avenue Limbourg 27 Limbourglaan - 1070

19 FONDATION UNIVERSITAIRE STICHTING
arch. Eugène Flanneau, 1870-1880
Ernest Jaspar, 1921-1923, 1926
14 & 15.03 – 10:00 › 18:00
Rue d'Egmont 11 Egmontstraat - 1000

20 VILLA LES HÊTRES
arch. Emile De Boelpaepe, 1927
14 & 15.03 – 10:00 › 18:00
Rue Kasterlinden 69
Kasterlindenstraat - 1082

21 MAISON / WONING BARBIER
arch. Charles Van Nueten, 1930
14 & 15.03 – 10:00 › 18:00
Rue du Mont Saint-Alban 25
Sint-Albaanbergstraat - 1020

ACTIVITÉS / ACTIVITEITEN / ACTIVITIES

POUR ÉCOLES / VOOR SCHOLEN / FOR SCHOOLS

22 GLUREN BIJ VAN BUUREN
17.03 – 09:30 › 12:30
van Buuren Museum en Tuinen,
Léo Erreralaan 41 - 1180

KIDS & FAMILLE / KIDS & GEZINNEN / KIDS & FAMILY

23 LE MUSÉE VAN BUUREN RACONTÉ AUX ENFANTS
14.03 – 09:30 › 11:30
Musée et Jardins van Buuren,
Avenue Léo Errera 41 - 1180

CONFÉRENCE / LEZING / LECTURE

24 "L'ARCHIDUC FOREVER, EEN COCKTAIL VAN ART DECO, MUZIEK EN GESCHIEDENIS" DOOR JOHAN RAL
12.03 – 18:00
L'Archiduc,
Antoine Dansaertstraat 6 - 1000

LIBRAIRIE / BOEKHANDEL/ BOOKSHOP

25 BANAD POP-UP STORE
14.03 › 29.03
Mardi / Dinsdag / 12:00 › 18:30
Du mercredi au dimanche /
Van woensdag tot zondag /
10:00 › 18:30
SchaerBook - librairie épicurienne,
Avenue Léon Mahillon 91
Léon Mahillonlaan - 1030

VISITES ADAPTÉES / AANGEPASTE BEZOEKEN / ADAPTED VISITS

VISITES ALPHA-FLE

26 MAISON CAUCHIE
16.03 – 10:00; 11:30
Rue des Francs 5 - 1040

NT2-BEZOEKEN

27 HUIS CAUCHIE
17.03 – 10:00; 11:30; 13:30
Frankenstraat 5 - 1040

EXPLORE +

28 BEZEOEK AAN HET WINSSINGER HERENHUIS AANGEPAST AAN BLINDE OF SLECHTZIENDE PERSONEN
14.03 – 13:00
Munthofstraat 66 - 1060

29 VISITE GUIDÉE DE L'HÔTEL WINSSINGER ADAPTÉE AUX PERSONNES AVEUGLES OU MALVOYANTES
15.03 – 13:00
Rue de l'Hôtel des Monnaies 66 - 1060

30 BEZOEK AAN HET RIEZ HERENHUIS IN GEBARENTAAL (VGT)
14.03 – 13:00
Jubelfeestlaan 86-88 - 1080

31 VISITE GUIDÉE DE L'HÔTEL RIEZ EN LANGUE DES SIGNES (LSFB)
15.03 – 13:00
Boulevard du Jubilé 86-88 - 1080

€ SUPPLÉMENT / TOESLAG / SUPPLEMENT

ART NOUVEAU / ART NOUVEAU / ART NOUVEAU

ART DÉCO / ART DECO / ART DECO

MODERNISME / MODERNISME / MODERNISM

© PHOTOS : TOUS DROITS RÉSERVÉS, LISTE COMPLÈTE SUR DEMANDE

© FOTO'S : ALLE RECHTEN VOORBEHOUDEN, VOLLEDIGE LIJST OP AANVRAAG

© PICTURES : ALL RIGHTS RESERVED, COMPLETE CREDITS ON REQUEST

PARCOURS GUIDÉS / RONDLEIDINGEN / GUIDED TOURS

Sam	**14.03** 10:00	Koekelberg Art Déco	Av. Emile Bossaert, devant les grilles de la Basilique, 1081 Koekelberg	FR	ARAU	15 € 2h00
Sam	**14.03** 10:00	Autour du Heyzel, l'Art Déco sur un plateau	Av. Houba de Strooper 592, devant le café Marathon, 1020 Bruxelles	FR	Bruxelles Bavard	15 € 2h00
Sam	**14.03** 11:00	La Cité Moderne, vision moderniste de Victor Bourgeois	Pl. des Coopérateurs, 1082 Berchem-Saint-Agathe	FR	Bruxelles Bavard	15 € 2h00
Sam	**14.03** 13:00	Autour de la cité-jardin Diongre	À l'angle des rues de Bruges et Diongre, 1080 Molenbeek-Saint-Jean	FR	Arkadia	15 € 1h30
Sam	**14.03** 13:30	L'aventure des cités-jardins	Quai de Biestebroeck 23, devant Brussels Beer Project, 1070 Anderlecht	FR	Pro Velo	18 € 3h00
Sam	**14.03** 14:00	Jette, coté Art Déco	Bd. Belgica 57, devant l'arrêt de métro Belgica, 1090 Jette	FR	ARAU	15 € 2h00
Sam	**14.03** 14:00	Art nouveau et Art Déco dans les Marolles	À l'angle des rues de la Rasière et Blaes, 1000 Bruxelles	FR	ARAU	15 € 2h00
Sam	**14.03** 14:00	Les cinémas Art Déco	Av. Adolphe Max 118/126, devant l'hôtel Plaza, 1000 Bruxelles	FR	Arkadia	15 € 2h00
Sam	**14.03** 14:00	Le quartier du canal : l'Art Déco au service de l'industrie	Pl. du Nouveau Marché aux Grains, devant la Brasserie Surréaliste, 1000 Bruxelles	FR	Pro Velo	18 € 3h00
Zat	**14.03** 14:30	De Moderne Wijk en de modernistische visie van Victor Bourgeois	Samenwerkersplein, 1082 Sint-Agatha-Berchem	NL	Bruxelles Bavard	15 € 2u00
Sat	**14.03** 17:00	Art Nouveau and Art Deco Places of Entertainment	Rue Henri Maus 19, outside "Le Falstaff" café, 1000 Brussels	EN	Arkadia	15 € / 1h30
Sun	**15.03** 10:00	Art Nouveau and Art Deco in the Marolles	At the intersection of Rue Rasière and Rue Blaes, 1000 Brussels	EN	ARAU	15 € 2h00
Dim	**15.03** 11:00	1001 facettes de l'Art nouveau	Rue Paul Emile Janson 6, devant l'hôtel Tassel, 1050 Ixelles	FR	Arkadia	15 € 2h00
Sun	**15.03** 13:30	Brussels, Capital of Art Nouveau	Rue de Dublin 19, in front of Pro Velo, 1050 Ixelles	EN	Pro Velo	18 € 3h00
Dim	**15.03** 14:00	Art Déco, entre commerces et entrepôts	Pl. Sainte-Catherine, devant les marches de l'église, 1000 Bruxelles	FR	ARAU	15 € 2h00
Dim	**15.03** 14:00	Art nouveau au cœur de Bruxelles	Devant la Bourse de Bruxelles, 1000 Bruxelles	FR	Arkadia	15 € 1h30
Dim	**15.03** 14:00	Koekelberg et Jette, de l'Art nouveau à l'Art Déco	Maison communale de Koekelberg, pl. Henri Vanhuffel, 1081 Koekelberg	FR	Pro Velo	18 € 3h00
Dim	**15.03** 15:00	Le quartier du Meir, un ensemble cohérent	Pl. de la Vaillance, devant la collégiale Saints-Pierre et Guidon, 1070 Anderlecht	FR	Bruxelles Bavard	15 € 2h00

PROMENADES DÉGUSTATION / DEGUSTATIEWANDELINGEN / TASTING TOURS

Sam	**14.03** 18:00	Quand les estaminets racontent l'Art nouveau et l'Art Déco	Devant les marches de la Bourse, côté rue de la Bourse, 1000 Bruxelles	FR	Bruxelles Bavard	25 € 2h30
Zon	**15.03** 11:00	Het verhaal van de Brusselse art-nouveau- en art-decocafés	Voor de trappen van de Beurs, kant van de Beursstraat, 1000 Brussel	NL	Bruxelles Bavard	25 € 2u30

* Location d'un vélo : 17 € (vélo classique), 30 € (vélo électrique) / Fietsverhuur: €17 (klassieke fiets), €30 (elektrische fiets) / Bike rental: €17 (normal bike), €30 (electrical bike). Les prix peuvent encore être indexés / De prijzen kunnen nog geïndexeerd worden / Prices may still be indexed. Location non disponible le dimanche / Fietsverhuur niet beschikbaar op zondag / Bike rental not available on Sunday.
Infos et réservations / Info en reservaties / Info and reservations:
info@provelo.org - +32 2 502 73 55

AUTRES PARCOURS GUIDÉS ET RÉSERVATIONS / ONTDEK EN RESERVEER ANDERE RONDLEIDINGEN / DISCOVER AND BOOK OTHER GUIDED TOURS :
www.arau.org / www.arkadia.be / www.bruxellesbavard.be / www.provelo.org

ACCESSIBLE AUX PMR / TOEGANKELIJK VOOR PBM / ACCESSIBLE TO PRM

DÉFICIENCE VISUELLE / VISUELE BEPERKING / VISUAL IMPAIRMENT

DÉFICIENCE AUDITIVE / AUDITIEVE BEPERKING / AUDITORY IMPAIRMENT

BANAD Festival 2026

Se déclinant sur trois semaines, et trois zones géographiques, le Brussels Art Nouveau Art Deco Festival est une invitation à la (re) découverte de lieux remarquables révélant la richesse du patrimoine Art nouveau et Art Déco de la Région de Bruxelles-Capitale. Au programme : des visites d'intérieurs habituellement fermés au public, de nombreux parcours guidés (à pied ou à vélo), des promenades dégustation, des conférences originales, de multiples activités inclusives et familiales et aussi les incontournables Foire d'objets et Salon des restaurateurs & experts. Après une année 2025 marquée par le centenaire de l'Art Déco, cette dixième édition du BANAD Festival réaligne sa programmation en proposant une soixantaine de bâtiments dont les styles se répartissent entre 52% d'Art nouveau, 33% d'Art Déco et également 16% de modernisme pour la plupart inédits.

Les 21 et 22 mars, les guides professionnel.le.s d'Explore. Brussels vous proposent de parcourir les communes de Forest, Ixelles, Saint-Gilles, Uccle et Bruxelles (avenues Louise et Franklin Roosevelt).

BANAD Festival 2026

Tijdens het BANAD Festival krijgen bezoekers drie weekends lang de mogelijkheid het opmerkelijkste art-nouveau- en art-deco-erfgoed van het Brussels Hoofdstedelijk Gewest te (her)ontdekken. Op het programma staan bezoeken aan interieurs die gewoonlijk gesloten zijn voor het publiek, originele lezingen, een brede waaier aan themarondleidingen te voet of met de fiets, en tal van activiteiten gericht op gezinnen en personen met een beperking. Afsluiter is de niet te missen Beurs voor Objecten en Erfgoedrestaurateurs. Na de succesvolle editie van 2025, die volledig in het teken stond van de 100e verjaardag van de art deco, presenteren we dit jaar opnieuw een meer gebruikelijk programma. Dat omvat een zestigtal locaties, hoofdzakelijk in art nouveau (52%) en art-decostijl (33%), aangevuld met een selectie modernistische huizen (16%), waarvan de meeste voor het eerst worden opengesteld.

Op 21 en 22 maart nemen de professionele gidsen van Explore. Brussels u mee op verkenning in de gemeenten Vorst, Elsene, Sint-Gillis, Ukkel en Brussel (Louizalaan en Franklin Rooseveltlaan).

BANAD Festival 2026

Taking place over three weekends, the BANAD Festival lets you (re) discover remarkable venues which showcase the Art Nouveau and Art Deco heritage of the Brussels-Capital Region. The programme comprises visits of interiors normally closed to the public, several guided tours (on foot or by bike), original lectures, inclusive and family activities, and also the unmissable Art Nouveau and Art Deco Collectors' and Valuation Fair. Following on from 2025, which marked the 100th anniversary of Art Deco, this tenth edition of the BANAD Festival is refocusing its programme around sixty buildings, 52% of which are Art Nouveau, 33% Art Deco and 16% Modernist. Most of the latter have never been opened before.

On 21 and 22 March, the professional guides of Explore. Brussels invite you to explore the municipalities of Forest, Ixelles, St. Gilles, Uccle and Brussels (Avenues Louise and Franklin Roosevelt).

É.R. / V.U. : ALICE GRAAS - RUE DES LIÉGEOIS 53 LUIKENAARSSTRAAT - IXELLES 1050 ELSENE

BANAD FESTIVAL

Rue des Liégeois 53 Luikenaarsstraat – Ixelles 1050 Elsene – +32 (0)2 319 50 01 – info@explore.brussels

INFOS PRATIQUES / PRAKTISCHE INFORMATIE / PRACTICAL INFORMATION

Les visites ne sont accessibles que sur réservation
Réservations dès le 03.02 sur le site

Bezoeken zijn enkel mogelijk na reservatie
Reservaties vanaf 03.02 via de website

Reservations are required for the guided tours
They can be made from 03.02 onwards via the website

www.banad.brussels

Le programme du BANAD Festival 2026 peut encore être sujet à modification ; consultez le site internet pour la version finale
Het programma van het BANAD Festival 2026 kan nog worden gewijzigd; raadpleeg de website voor het definitieve programma
The programme of the BANAD Festival 2026 is subject to change; please consult the website for the final programme

LES PRIX DES VISITES SONT DÉGRESSIFS EN FONCTION DU NOMBRE DE VISITES POUR UNE MÊME PERSONNE / *DE PRIJZEN VAN DE BEZOEKEN DALEN NAARMATE HET AANTAL BEZOEKEN PER PERSOON TOENEEMT* / THE MORE GUIDED TOURS YOU BOOK FOR THE SAME PERSON, THE LOWER THE PRICE

VISITE UNIQUE/ ENKEL BEZOEK/ SINGLE TOUR	2 VISITES/ BEZOEKEN/ TOURS	3 VISITES/ BEZOEKEN/ TOURS	5+ VISITES/ BEZOEKEN/ TOURS
13 €*	12 €*	11 €*	9 €*

ARTICLE 27 WELCOME !

HORS SUPPLÉMENT (MENTIONNÉ PAR LE SYMBOLE « € ») / UITGEZONDERD TOESLAG (VERMELD MET "€") / EXCLUDING SUPPLEMENT (INDICATED BY "€" SYMBOL)

TARIF RÉDUIT : ÉTUDIANT·E·S DE MOINS DE 26 ANS ET DEMANDEUR·EUSE·S D'EMPLOI : -50% / VERMINDERD TARIEF: STUDENTEN JONGER DAN 26 JAAR EN WERKZOEKENDEN: -50% / REDUCTION OF 50% FOR STUDENTS UNDER 26 AND JOBSEEKERS

ENFANTS -12 ANS ET ACTIVITÉS EXPLORE+ : GRATUIT - RÉSERVATION OBLIGATOIRE / KINDEREN -12 JAAR EN EXPLORE+ ACTIVITEITEN: GRATIS - RESERVATIE VERPLICHT / CHILDREN UNDER 12 AND EXPLORE+ ACTIVITIES: FREE - RESERVATION IN ADVANCE REQUIRED

* Par visite pour la même personne / per persoon per bezoek / per person per visit

AGENDA

info@explore.brussels — +32 (0)2 319 50 01

BANAD FESTIVAL

WEEKEND N°2
21-22.03.2026

BRUSSELS ART NOUVEAU DECO FESTIVAL

VISITES D'INTÉRIEURS INTERIEURBEZOEKEN INTERIOR VISITS

ESSENTIALS

1 HÔTEL SOLVAY HERENHUIS
arch. Victor Horta, 1894 - 1903
21 & 22.03 – 10:00 › 17:00
Avenue Louise 224 Louizalaan - 1050

2 HÔTEL MAX HALLET HERENHUIS
arch. Victor Horta, 1903
21.03 – 10:00 › 19:00
22.03 – 10:00 › 18:00
Avenue Louise 346 Louizalaan - 1000

3 HÔTEL TASSEL HERENHUIS
arch. Victor Horta, 1892 - 1893
21 & 22.03 – 10:00 › 18:00
Rue Paul Emile Janson 6
Paul Emile Jansonstraat - 1000

4 MAISON / WONING HANNON
arch. Jules Brunfaut, 1903 - 1904
22.03 – 09:30 › 18:30
Avenue de la Jonction 1
Verbindingslaan - 1060

5 HÔTEL OTLET HERENHUIS
arch. Octave Van Rysselberghe, 1896 - 1898
21 & 22.03 – 10:00 › 18:00
Rue de Florence 13 Florencestraat - 1000

6 MAISON / WONING ROOSENBOOM
arch. Albert Roosenboom, 1900
21 & 22.03 – 10:00 › 18:00
Rue Faider 83 Faiderstraat - 1050

7 VILLA EMPAIN - FONDATION BOGHOSSIAN STICHTING
arch. Michel Polak, 1930 - 1934
21.03 - 10:00 › 16:30
22.03 - 10:00 › 18:00
Avenue Franklin Roosevelt 67
Franklin Rooseveltlaan - 1050

8 MUSÉE ET JARDINS VAN BUUREN MUSEUM EN TUINEN
arch. Léon Emanuel Govaerts, 1928
21 & 22.03 – 10:00 › 18:00
Avenue Léo Errera 41 Léo Erreralaan - 1180

9 PALAIS DE LA FOLLE CHANSON
arch. Antoine Courtens, 1928 - 1932
21 & 22.03 – 10:00 › 18:00
Boulevard Général Jacques 2
Generaal Jacqueslaan - 1050

CLASSICS

10 HÔTEL DE BROUCKÈRE HERENHUIS
arch. O. Van Rysselberghe & H. Van de Velde, 1898
21 & 22.03 – 10:00 › 18:00
Rue Jacques Jordaens 34
Jacob Jordaensstraat - 1000

11 VILLA PELSENEER
arch. Edouard Pelseneer, 1910
21 & 22.03 – 11:00 › 18:00
Avenue Winston Churchill 51
Winston Churchilllaan- 1180

12 HÔTEL WIELEMANS HERENHUIS
arch. Adrien Blomme, 1926
21 & 22.03 – 10:00 › 18:00
Rue Defacqz 14 Defacqzstraat - 1000

13 MAISON / WONING HOLVOET
arch. Adolphe Deboodt, 1928
21 & 22.03 – 10:00 › 18:00
Rue de la Source 82 Bronstraat - 1060

14 MAISON / WONING MARIT (OU / OF "TENAERTS")
arch. Louis Tenaerts, 1933
21 & 22.03 – 10:00 › 18:00
Rue de la Seconde Reine 5
Tweede Koninginstraat - 1180

15 ANCIENNE LOGE MAÇONNIQUE LE DROIT HUMAIN / VOORMALIGE VRIJMETSELAARSLOGE LE DROIT HUMAIN (LA LOGE)
arch. F. Bodson & L. van Hooveld, 1934
21 & 22.03 – 10:00 › 18:00
Rue de l'Ermitage 86 Kluisstraat - 1050

16 MAISON / WONING GRÉGOIRE-LAGASSE
arch. Henry Van de Velde, 1933
21 & 22.03 – 10:00 › 18:00
Dieweg 292 - 1180

PREVIOUSLY NEW

17 MAISON VAN BRUYSTEGEM
arch. François Van Meulecom, 1924
21 & 22.03 – 10:00 › 18:00
Rue Timmermans 66
Timmermansstraat - 1190

18 MAISON / WONING AVERBOUCH
arch. Joseph Diongre, 1929
21 & 22.03 – 10:00 › 18:00
Rue Meyerbeer 61 Meyerbeerstraat - 1190

NEW 2026

19 MAISON / WONING VAN KEIRSBILCK
arch. Adrien Blomme, 1930
21.03 – 10:00 › 18:00
Avenue Léo Errera 59 Léo Erreralaan - 1180

20 VILLA BERTEAUX
arch. Louis-Herman De Koninck, 1937
21 & 22.03 – 10:00 › 18:00
Avenue du Fort-Jaco 59 Fort-Jacolaan - 1180

21 MAISON / WONING PHILIPPE DOTREMONT
arch. Louis-Herman De Koninck, 1931-1932
21 & 22.03 – 13:00 › 17:00
Avenue de l'Echevinage 3
Schepenijlaan - 1180

22 LA MAISON DES TERRASSES
arch. Raphaël Delville, 1935
21 & 22.03 – 10:00 › 18:00
Avenue de l'Echevinage 16
Schepenijlaan - 1180

23 VISITE DU CHANTIER DE RESTAURATION DE L'ANCIENNE MAISON ET ATELIER DE L'ARCHITECTE VICTOR HORTA [MUSÉE HORTA] / WERFBEZOEK RESTAURATIE VOORMALIGE WONING EN ATELIER VAN ARCHITECT VICTOR HORTA [HORTA MUSEUM]
arch. Victor Horta, 1898-1901
21.03 – 10:00 › 18:00
Rue Américaine 23-25 Amerikaansestraat - 1060

ACTIVITÉS / ACTIVITEITEN / ACTIVITIES

POUR ÉCOLES / VOOR SCHOLEN / FOR SCHOOLS

24 MUSÉE VAN BUUREN À LA RECHERCHE DE SON ADN
20.03 – 9:30 › 12:30,
Musée et Jardins Van Buuren
Avenue Léo Errera 41 - 1180

KIDS & FAMILLES KINDEREN & GEZINNEN / KIDS & FAMILY

25 LA VILLA EMPAIN ET SES SECRETS
22.03 – 15:00; 16:30, Villa Empain - Fondation Boghossian Stichting,
Avenue Franklin Roosevelt 67 - 1050

CONFÉRENCES / LEZINGEN / LECTURES

26 « MUSÉE HORTA / PALAIS DE LA FOLLE CHANSON : RESTAURATION DE FAÇADES D'EXCEPTION » PAR BARBARA VAN DER WEE
19.03 – 19:00
Faculté d'Architecture ULB - La Cambre Horta (Site du Lombard), rue du Lombard 34-42 - 1000

CONCERT

27 NOCTURNE JAZZ À LA VILLA EMPAIN / JAZZAVOND IN VILLA EMPAIN / JAZZ EVENING AT VILLA EMPAIN
21.03 – 18:00 › 21:00, Villa Empain - Fondation Boghossian Stichting,
Avenue Franklin Roosevelt 67
Franklin Rooseveltlaan - 1050

EXPOSITIONS / TENTOONSTELLINGEN / EXHIBITIONS

28 ECHOES OF DREAMS SYMBOLISM IN BRUSSELS
14.03 › 29.03
Jeudi / Donderdag 13:00 › 18:00
Vendredi / Vrijdag 11:00 › 18:00
Samedi & Dimanche / Zaterdag & Zondag 10:00 › 18:00
Maison / Woning Hannon,
Avenue de la Jonction 1
Verbindingslaan - 1060

LIBRAIRIE / BOEKHANDEL / BOOKSHOP

29 BANAD POP-UP STORE
14.03 › 29.03
Mardi / Dinsdag / 12:00 › 18:30
Du mercredi au dimanche / Van woensdag tot zondag / 10:00 › 18:30
SchaerBook - librairie épicurienne,
Avenue Léon Mahillon 91
Léon Mahillonlaan - 1030

VISITES ADAPTÉES / AANGEPASTE BEZOEKEN / ADAPTED VISITS

VISITES ALPHA-FLE

30 MAISON ROOSENBOOM
19.03 – 13:00; 14:30
Rue Faider 83 - 1050

30 MAISON CAUCHIE
23.03 – 10:00; 11:30
Rue des Francs 5 - 1040

NT2-BEZOEKEN

31 WONING ROOSENBOOM
19.03 – 10:00; 11:30
Faiderstraat 83 - 1050

EXPLORE+

33 VISITE GUIDÉE DE LA MAISON HANNON ADAPTÉE AUX PERSONNES PORTEUSES D'UN HANDICAP MENTAL
18.03 – 11:00; 13:00; 14:30
Avenue de la Jonction 1 - 1060

34 BEZOEK AAN WONING HANNON AANGEPAST AAN PERSONEN MET EEN VESTANDELIJKE BEPERKING
18.03 – 11:30; 13:30
Verbindingslaan 1 - 1060

35 VISITE GUIDÉE DE LA MAISON ROOSENBOOM ADAPTÉE AUX PERSONNES AVEUGLES OU MALVOYANTES
21.03 – 12:30
Rue Faider 83 - 1050

36 BEZOEK AAN WONING ROOSENBOOM AANGEPAST AAN BLINDE OF SLECHTZIENDE PERSONEN
22.03 – 12:30
Faiderstraat 83 - 1050

37 VISITE GUIDÉE DE L'HÔTEL WIELEMANS EN LANGUE DES SIGNES (LSFB)
21.03 – 13:00
Rue Defacqz 14 - 1000

38 BEZOEK AAN HET WIELEMANS HERENHUIS IN GEBARENTAAL (VGT)
22.03 – 13:00
Defacqzstraat 14 - 1000

PARCOURS GUIDÉS / RONDLEIDINGEN / GUIDED TOURS

Sam	**21.03** 10:00	Sauver l'Art nouveau, parcours du combattant	À l'angle de l'av. Louise et du bd de la Cambre, en face du 516 av. Louise, 1000 Bruxelles	FR	ARAU	15 € 2h00
Sam	**21.03** 10:00	Le square Coghen : au sommet de l'Art Déco et du modernisme	Avenue Coghen 28, 1180 Uccle	FR	Arkadia	15 € 1h30
Sam	**21.03** 11:00	Art Déco et immeubles d'angle à Saint-Gilles	Pl. Antoine Delporte, 1060 Saint-Gilles	FR	Arkadia	15 € 1h30
Zat	**21.03** 11:00	De Hoogte-Honderdwijk, toppunt van de art deco	Hoogte Honderdplein, voor de Sint-Augustinuskerk, 1190 Vorst	NL	Bruxelles Bavard	15 € 2u00
Zat	**21.03** 13:30	Art deco en modernisme in het zuiden van Brussel	Dublinstraat 19, Pro Velo, 1050 Elsene	NL	Pro Velo	18 € 3u00
Sam	**21.03** 14:00	Le petit New York à Ixelles	À l'angle des avenues Emile Duray et de la Folle Chanson, 1050 Ixelles	FR	ARAU	15 € 2h00
Sat	**21.03** 14:00	Art Nouveau in the Horta Area	Rue Paul Emile Janson 6, in front of the Hôtel Tassel, 1050 Ixelles	EN	Arkadia	15 € 2h00
Sam	**21.03** 14:00	Bruxelles, capitale de l'Art nouveau	Rue de Dublin 19, devant Pro Velo, 1050 Ixelles	FR	Pro Velo	18 € 3h00
Sam	**21.03** 15:00	La cité-jardin du Homborch, le modernisme au service du coopératif	Parvis Chantecler, devant l'église Saint-Joseph, 1180 Uccle	FR	Bruxelles Bavard	15 € 2h00
Dim	**22.03** 9:30	Uccle, entre Art Déco et modernisme	Rue Jules Lejeune 69, devant la Maison de Verre, 1180 Uccle	EN	Bruxelles Bavard	15 € 2h30
Sun	**22.03** 10:00	Little New York in Ixelles	At the intersection of the avenues Emile Duray and de la Folle Chanson, 1050 Ixelles	EN	ARAU	15 € 2h00
Dim	**22.03** 11:00	Les appartements Art Déco de prestige au rond point de l'Étoile	Devant l'entrée du square du Val de la Cambre, 1050 Ixelles	FR	Arkadia	15 € 1h30
Dim	**22.03** 13:30	Les frères Delune, l'Art nouveau en famille	Rue de Dublin 19, devant Pro Velo, 1050 Ixelles	FR	Pro Velo	18 € 3h00
Dim	**22.03** 14:00	Forest : l'Union fait l'Art Déco	Rue du Monténégro 170, devant l'École Communale nº 9, 1190 Forest	FR	ARAU	15 € 2h00
Dim	**22.03** 14:00	Art nouveau à Forest	À l'angle de l'av. Albert et des rues Marconi et Rodenbach, 1190 Forest	FR	Arkadia	15 € 1h30
Sun	**22.03** 14:00	Victor Horta by Bike	Rue de Dublin 19, in front of Pro Velo, 1050 Ixelles	EN	Pro Velo	18 € 3h00
Dim	**22.03** 15:00	360° d'Art Déco autour de l'Observatoire	Av. de Fré 44, devant la Ferme Rose, 1180 Uccle	FR	Bruxelles Bavard	15 € 2h00

PROMENADES DÉGUSTATION / DEGUSTATIEWANDELINGEN / TASTING TOURS

Zat	**21.03** 18:00	Het verhaal van de Brusselse art-nouveau- en art-decocafés	Voor de trappen van de Beurs, kant van de Beursstraat, 1000 Brussel	NL	Bruxelles Bavard	25€ 2u30
Dim	**22.03** 11:00	Quand les estaminets racontent l'Art nouveau et l'Art Déco	Devant les marches de la Bourse, côté rue de la Bourse, 1000 Bruxelles	FR	Bruxelles Bavard	25 € 2h30

* Location d'un vélo : 17 € (vélo classique), 30 € (vélo électrique) / Fietsverhuur: €17 (klassieke fiets), €30 (elektrische fiets) / Bike rental: €17 (normal bike), €30 (electrical bike). Les prix peuvent encore être indexés / De prijzen kunnen nog geïndexeerd worden / Prices may still be indexed. Location non disponible le dimanche / Fietsverhuur niet beschikbaar op zondag / Bike rental not available on Sunday.
Infos et réservations / Info en reservaties / Info and reservations: info@provelo.org - +32 2 502 73 55

AUTRES PARCOURS GUIDÉS ET RÉSERVATIONS / ONTDEK EN RESERVEER ANDERE RONDLEIDINGEN / DISCOVER AND BOOK OTHER GUIDED TOURS:
www.arau.org / www.arkadia.be / www.bruxellesbavard.be / www.provelo.org

€ SUPPLÉMENT / TOESLAG / SUPPLEMENT
ART NOUVEAU / ART NOUVEAU / ART NOUVEAU
ART DÉCO / ART DECO / ART DECO
MODERNISME / MODERNISME / MODERNISM

© PHOTOS : TOUS DROITS RÉSERVÉS, LISTE COMPLÈTE SUR DEMANDE
© FOTO'S : ALLE RECHTEN VOORBEHOUDEN, VOLLEDIGE LIJST OP AANVRAAG
© PICTURES : ALL RIGHTS RESERVED, COMPLETE CREDITS ON REQUEST

ACCESSIBLE AUX PMR / TOEGANKELIJK VOOR PBM / ACCESSIBLE TO PRM
DÉFICIENCE VISUELLE / VISUELE BEPERKING / VISUAL IMPAIRMENT
DÉFICIENCE AUDITIVE / AUDITIEVE BEPERKING / AUDITORY IMPAIRMENT
DÉFICIENCE MENTALE / VERSTANDELIJKE BEPERKING / MENTAL IMPAIRMENT

BANAD Festival 2026

Se déclinant sur trois semaines, et trois zones géographiques, le Brussels Art Nouveau Art Deco Festival est une invitation à la (re) découverte de lieux remarquables révélant la richesse du patrimoine Art nouveau et Art Déco de la Région de Bruxelles-Capitale. Au programme : des visites d'intérieurs habituellement fermés au public, de nombreux parcours guidés (à pied ou à vélo), des promenades dégustation, des conférences originales, de multiples activités inclusives et familiales et aussi les incontournables Foire d'objets et Salon des restaurateurs & experts. Après une année 2025 marquée par le centenaire de l'Art Déco, cette dixième édition du BANAD Festival réaligne sa programmation en proposant une soixantaine de bâtiments dont les styles se répartissent entre 52% d'Art nouveau, 33% d'Art Déco et également 16% de modernisme pour la plupart inédits.

Les 28 et 29 mars, les guides professionnel.le.s d'Explore. Brussels vous proposent de parcourir les communes d'Etterbeek, Saint-Josse-ten-Noode, Schaerbeek, Woluwe-Saint-Pierre et Bruxelles (quartier des squares).

BANAD Festival 2026

Tijdens het BANAD Festival krijgen bezoekers drie weekends lang de mogelijkheid het opmerkelijkste art-nouveau- en art-deco-erfgoed van het Brussels Hoofdstedelijk Gewest te (her)ontdekken. Op het programma staan bezoeken aan interieurs die gewoonlijk gesloten zijn voor het publiek, originele lezingen, een brede waaier aan themarondleidingen te voet of met de fiets, en tal van activiteiten gericht op gezinnen en personen met een beperking. Afsluiter is de niet te missen Beurs voor Objecten en Erfgoedrestaurateurs. Na de succesvolle editie van 2025, die volledig in het teken stond van de 100e verjaardag van de art deco, presenteren we dit jaar opnieuw een meer gebruikelijk programma. Dat omvat een zestigtal locaties, hoofdzakelijk in art nouveau (52%) en art-decostijl (33%), aangevuld met een selectie modernistische huizen (16%), waarvan de meeste voor het eerst worden opengesteld.

Op 28 en 29 maart nemen de professionele gidsen van Explore.Brussels u mee op verkenning in de gemeenten Etterbeek, Sint-Joost-ten-Node, Schaarbeek, Sint-Pieters-Woluwe en Brussel (Wijk van de Squares).

BANAD Festival 2026

Taking place over three weekends, the BANAD Festival lets you (re) discover remarkable venues which showcase the Art Nouveau and Art Deco heritage of the Brussels-Capital Region. The programme comprises visits of interiors normally closed to the public, several guided tours (on foot or by bike), original lectures, inclusive and family activities, and also the unmissable Art Nouveau and Art Deco Collectors' and Valuation Fair. Following on from 2025, which marked the 100th anniversary of Art Deco, this tenth edition of the BANAD Festival is refocusing its programme around sixty buildings, 52% of which are Art Nouveau, 33% Art Deco and 16% Modernist. Most of the latter have never been opened before.

On 28 and 29 March, the professional guides of Explore. Brussels invite you to explore the municipalities of Etterbeek, Saint-Josse-ten-Noode, Schaerbeek, Woluwe-Saint-Pierre and Brussels (Squares district).

E.R. / VU : ALICE GRAAS. RUE DES LIÉGEOIS 53 LUIKENAARSSTRAAT. IXELLES 1050 ELSENE. APRÈS USAGE, RECYCLEZ-MOI. RECYCLEREN NA GEBRUIK. AFTER USE, RECYCLE ME

10 BANAD FESTIVAL

Rue des Liégeois 53 Luikenaarsstraat – Ixelles 1050 Elsene – +32 (0)2 319 50 01 – info@explore.brussels

INFOS PRATIQUES / PRAKTISCHE INFORMATIE / PRACTICAL INFORMATION

Les visites ne sont accessibles que sur réservation
Réservations dès le 03.02 sur le site

Bezoeken zijn enkel mogelijk na reservatie
Reservaties vanaf 03.02 via de website

Reservations are required for the guided tours
They can be made from 03.02 onwards via the website

www.banad.brussels

Le programme du BANAD Festival 2026 peut encore être sujet à modification ; consultez le site internet pour la version finale
Het programma van het BANAD Festival 2026 kan nog worden gewijzigd; raadpleeg de website voor het definitieve programma
The programme of the BANAD Festival 2026 is subject to change; please consult the website for the final programme

LES PRIX DES VISITES SONT DÉGRESSIFS EN FONCTION DU NOMBRE DE VISITES POUR UNE MÊME PERSONNE / *DE PRIJZEN VAN DE BEZOEKEN DALEN NAARMATE HET AANTAL BEZOEKEN PER PERSOON TOENEEMT* / THE MORE GUIDED TOURS YOU BOOK FOR THE SAME PERSON, THE LOWER THE PRICE

VISITE UNIQUE/ ENKEL BEZOEK/ SINGLE TOUR	2 VISITES/ BEZOEKEN/ TOURS	3 VISITES/ BEZOEKEN/ TOURS	5+ VISITES/ BEZOEKEN/ TOURS
13 €*	12 €*	11 €*	9 €*

ARTICLE 27 WELCOME !

HORS SUPPLÉMENT (MENTIONNÉ PAR LE SYMBOLE « € ») / UITGEZONDERD TOESLAG (VERMELD MET "€") / EXCLUDING SUPPLEMENT (INDICATED BY "€" SYMBOL)

TARIF RÉDUIT : ÉTUDIANT·E·S DE MOINS DE 26 ANS ET DEMANDEUR·EUSE·S D'EMPLOI : -50% / VERMINDERD TARIEF: STUDENTEN JONGER DAN 26 JAAR EN WERKZOEKENDEN: -50% / REDUCTION OF 50% FOR STUDENTS UNDER 26 AND JOBSEEKERS

ENFANTS -12 ANS ET ACTIVITÉS EXPLORE+ : GRATUIT - RÉSERVATION OBLIGATOIRE / KINDEREN -12 JAAR EN EXPLORE+ ACTIVITEITEN: GRATIS - RESERVATIE VERPLICHT / CHILDREN UNDER 12 AND EXPLORE+ ACTIVITIES: FREE - RESERVATION IN ADVANCE REQUIRED

* Par visite pour la même personne / per persoon per bezoek / per person per visit

info@explore.brussels — +32 (0)2 319 50 01

BANAD FESTIVAL

WEEKEND N°3
28-29.03.2026

BRUSSELS ART NOUVEAU DECO FESTIVAL

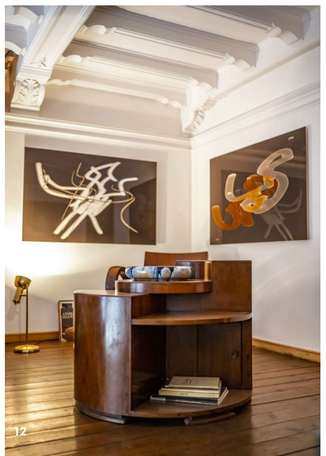

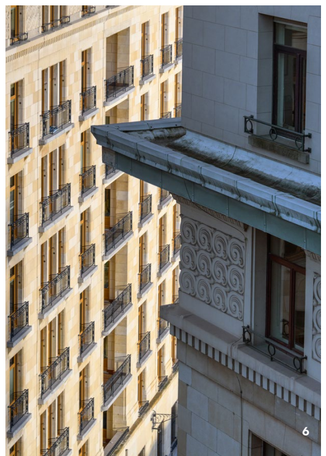

VISITES D'INTÉRIEURS INTERIEURBEZOEKEN INTERIOR VISITS

ESSENTIALS

1 HÔTEL VAN EETVELDE HERENHUIS
arch. Victor Horta, 1895, 1899, 1901
28 & 29.03 – 10:00 › 17:00
Av. Palmerston 4 Palmerstonlaan - 1000

2 MAISON / HUIS CAUCHIE
arch. Paul Cauchie, 1904
28 & 29.03 – 10:00 › 18:00
Rue des Francs 5 Frankenstraat - 1040

3 ANCIEN GROUPE SCOLAIRE JOSAPHAT - ÉCOLE COMMUNALE N° 1 / VOORMALIGE SCHOLENGROEP JOSAPHAT - GEMEENTESCHOOL NR.1
arch. Henri Jacobs, 1900 - 1907
28.03 – 10:00 › 18:00
Rue Josaphat 229 Josaphatstraat - 1030

4 COMPLEXE SCOLAIRE DE LINTHOUT ÉCOLE COMMUNALE N° 13 / SCHOLENCOMPLEX VAN LINTHOUT GEMEENTESCHOOL NR.13
arch. Henri Jacobs, 1907 - 1922
29.03 – 10:00 › 18:00
Avenue de Roodebeek 103
Roodebeeklaan - 1030

5 MAISON AUTRIQUE HUIS
arch. Victor Horta, 1893
28 & 29.03 – 10:00 › 18:00
Ch. de Haecht 266 Haachtsesteenweg - 1030

6 RÉSIDENCE PALACE
arch. Michel Polak, 1922 - 1927
28 & 29.03 – 10:00 › 18:00
Rue de la Loi 155 Wetstraat - 1040

CLASSICS

7 MAISON / HUIS DEVALCK
arch. Gaspard Devalck, 1900
28 & 29.03 – 10:00 › 18:00
Rue André Vanhasselt 32
André Vanhasseltstraat - 1030

8 HÔTEL COHN-DONNAY HERENHUIS - DE ULTIEME HALLUCINATIE
arch. inconnu / onbekend, 1841
Paul Hamesse, 1904
28 & 29.03 – 10:00 › 18:00
Rue Royale 316 Koningsstraat - 1210

9 ANCIENNE MAISON PERSONNELLE DE L'ARCHITECTE GUSTAVE STRAUVEN / VOORMALIGE PRIVÉ-WONING VAN ARCHITECT GUSTAVE STRAUVEN
arch. Gustave Strauven, 1902
28 & 29.03 – 10:00 › 18:00
Rue Luther 28 Lutherstraat - 1000

10 MAISON / WONING VAN STAPPEN (QUAKER HOUSE)
arch. Georges Hobé, 1899
28.03 – 10:00 › 18:00
Square Ambiorix 50 Ambiorixsquare - 1000

11 ANCIENNE MAISON PERSONNELLE DE L'ARCHITECTE LÉON J-J GOVAERTS / VOORMALIGE PRIVÉ-WONING VAN ARCHITECT LÉON J-J GOVAERTS
arch. Léon J-J Govaerts, 1899
29.03 – 10:00 › 18:00
Rue de Liedekerke 112
Liedekerkestraat - 1210

12 MAISON / HUIS LANGBEHN
arch. Jean van Hall, 1901
28 & 29.03 – 10:00 › 18:00
Rue Renkin 90-92 Renkinstraat - 1030

13 HÔTEL WAXWEILER HERENHUIS
arch. C. Bosmans & Henri Vandeveld, 1907
28 & 29.03 – 10:00 › 18:00
Square Vergote 33 Vergotesquare - 1030

14 MAISON / WONING CLAESSENS
arch. Armand Van Waesberghe, 1898
28 & 29.03 – 10:00 › 18:00
Square Gutenberg 19
Gutenbergsquare - 1000

15 ANCIENNE MAISON PERSONNELLE DE L'ARCHITECTE VICTOR TAELEMANS / VOORMALIGE PRIVÉ-WONING VAN ARCHITECT VICTOR TAELEMANS
arch. Victor Taelemans, 1901
28 & 29.03 – 10:00 › 18:00
Rue Philippe Le Bon 70
Filips de Goedestraat - 1000

16 CLOCKARIUM
arch. Gustave Bossuyt, 1935
28.03 – 14:00 › 18:00
29.03 – 10:00 › 18:00
Boulevard Auguste Reyers 163
Auguste Reyerslaan - 1030

17 MAISON / WONING SEULEN (THE BRITISH INTERNATIONAL SCHOOL OF BRUSSELS)
arch. Jules Libois, 1930
28 & 29.03 – 10:00 › 18:00
Avenue Emile Max 163
Emile Maxlaan - 1030

NEW 2026

18 MAISON / WONING DE LE COURT - OPENBARE BIBLIOTHEEK ETTERBEEK
arch. Henry Vaes, 1905
28.03 – 14:00 › 18:00
29.03 – 10:00 › 18:00
Avenue d'Auderghem 191
Oudergemlaan - 1040

19 MAISON / HUIS GOMBERT
arch. Huib Hoste, 1933
29.03 – 10:00 › 18:00
Avenue de Tervueren 333
Tervurenlaan - 1150

20 MAISON / WONING COPPENS
arch. Charles Van Nueten, 1936
28 & 29.03 – 10:00 › 18:00
Avenue Père Damien 28
Pater Damiaanlaan - 1150

ACTIVITÉS / ACTIVITEITEN / ACTIVITIES

POUR ÉCOLES / VOOR SCHOLEN / FOR SCHOOLS

21 GLUREN BIJ VAN BUUREN
31.03 – 9:30 › 12:30
van Buuren Museum en Tuinen
Léo Erreralaan 41 - 1180

KIDS & FAMILLE / KIDS & GEZINNEN / KIDS & FAMILY

22 QUI CONSTRUIT BRUXELLES?
29.03 – 10:00 › 11:30
ULB Campus Flagey,
Place Eugène Flagey 19 - 1050

CONFÉRENCE / LEZING / LECTURE

23 « HISTOIRES DE CUISINE » PAR XAVIER DE BREUCKER (CUBEX) & PIERRE LECLERCQ (CENTRE DE GASTRONOMIE HISTORIQUE)
24.03 – 19:00
Faculté d'Architecture ULB –
La Cambre Horta (auditoire V. Bourgeois),
Place Eugène Flagey 19 - 1050

EXPOSITIONS / TENTOON-STELLINGEN / EXHIBITIONS

24 LOISIRS-PLEZIER BRUSSELS 1920-1940
14.03 › 29.03 – Mercredi au dimanche /
Woensdag tot zondag 12:00 › 18:00
Maison Autrique Huis,
Chaussée de Haecht 266
Haachtsesteenweg - 1030

25 JULIA TRÖSCHER (AUT)
26.03 › 28.03
Atelier Arthur Rogiers,
Rue Charles Quint 103
Keizer Karelstraat - 1000

26 NOUVELLE SALLE ART NOUVEAU ET ART DÉCO BELGES / NIEUWE ZAAL BELGISCHE ART NOUVEAU EN ART DECO
14.03 › 29.03 – Mardi au vendredi /
Dinsdag tot vrijdag 9:30 › 17:00
Samedi & dimanche / Zaterdag & zondag 10:00 › 17:00
Musée Royal d'Art & d'Histoire /
Museum Kunst & Geschiedenis,
Parc du Cinquantenaire 10
Jubelpark - 1000

FOIRE / BEURS / FAIR

27 FOIRES D'OBJETS / OBJECTENBEURS
28 & 29.03 – Samedi / Zaterdag 12:00 › 19:00
Dimanche / Zondag 10:00 › 18:00
SALON DES RESTAURATEURS / SALON VOOR RESTAURATEURS
Dimanche / Zondag 10:00 › 18:00
Complexe scolaire de Linthout - École communale n° 13 / Scholencomplex van Linthout - Gemeenteschool nr.13,
Avenue de Roodebeek 59-61
Roodebeeklaan - 1030

LIBRAIRIE / BOEKHANDEL / BOOKSHOP

28 BANAD POP-UP STORE
14.03 › 29.03
Mardi / Dinsdag / 12:00 › 18:30
Du mercredi au dimanche /
Van woensdag tot zondag /
10:00 › 18:30
SchaerBook - librairie épicurienne,
Avenue Léon Mahillon 91
Léon Mahillonlaan - 1030

VISITES ADAPTÉES / AANGEPASTE BEZOEKEN / ADAPTED VISITS

VISITES ALPHA-FLE

29 MAISON ROOSENBOOM
26.03 – 13:00; 14:30
Rue Faider 83 - 1050

NT2-BEZOEKEN

30 WONING ROOSENBOOM
26.03 – 10:00; 11:30
Faiderstraat 83 - 1050

EXPLORE+

31 VISITE GUIDÉE DE LA MAISON HANNON ADAPTÉE AUX PERSONNES PORTEUSES D'UN HANDICAP MENTAL
25.03 – 11:00; 13:00; 14:30
Avenue de la Jonction 1 - 1060

32 BEZOEK AAN WONING HANNON AANGEPAST AAN PERSONEN MET EEN VESTANDELIJKE BEPERKING
25.03 – 11:30; 13:30
Verbindingslaan 1 - 1060

33 VISITE GUIDÉE DE L'HÔTEL VAN EETVELDE ADAPTÉE AUX PERSONNES DANS LE SPECTRE DE L'AUTISME
28.03 – 12:00, Avenue Palmerston 4 - 1000

34 BEZOEK AAN HET VAN EETVELDE HERENHUIS AANGEPAST AAN PERSONEN MET AUTISME
28.03 – 13:30, Palmerstonlaan 4 - 1040

PARCOURS GUIDÉS / RONDLEIDINGEN / GUIDED TOURS

Sat	**28.03** 10:00	From Art Nouveau to Art Deco in Schaerbeek	In front of the St. Servais Church, 1030 Schaerbeek	EN	ARAU	15 € 2h00
Sat	**28.03** 10:00	Merveilles au quartier des Squares	À l'angle du square Marie-Louise et de la rue Ortélius, 1000 Bruxelles	FR	ARAU	15 € 2h00
Sam	**28.03** 11:00	L'Art Déco aux quartiers Terdelt et des Fleurs	À l'angle de l'av. Charles Gilisquet et de la rue Hubert Krains, 1030 Schaerbeek	FR	Arkadia	15 € 2h00
Sam	**28.03** 11:00	Mon plaisir, l'Art nouveau	À l'angle de la pl. Eugène Verboekhoven et de l'av. Princesse Elisabeth, 1030 Schaerbeek	FR	Arkadia	15 € 1h30
Sam	**28.03** 13:30	Henri Jacobs, l'Art nouveau pour tous	Rue de Dublin 19, devant Pro Velo, 1050 Ixelles	FR	Pro Velo	18 € 3h00
Sam	**28.03** 14:00	Art Déco tennoodois : du bain au square	Rue Royale 151, devant P&V Assurances, 1210 Saint-Josse	FR	ARAU	15 € 2h00
Zat	**28.03** 14:00	Art nouveau in Schaarbeek en de wijk van de Squares	Dublinstraat 19, Pro Velo, 1050 Elsene	NL	Pro Velo	18 € 3u00
Sam	**28.03** 14:00	L'Art nouveau et le quartier des Squares	Av. Palmerston 4, devant l'hôtel Van Eetvelde, 1000 Bruxelles	FR	Arkadia	15 € 1h30
Sam	**28.03** 15:00	L'Art Déco le long de la ligne de tram 39	Av. de Tervueren 148, devant le métro Montgomery, 1150 Woluwe-Saint-Pierre	FR	Bruxelles Bavard	15€ 2h30
Dim	**29.03** 10:00	Art nouveau et Art Déco à Schaerbeek	Devant l'église Saint-Servais, 1030 Schaerbeek	FR	ARAU	15 € 2h00
Dim	**29.03** 10:00	L'église Notre-Dame du Sacré-Cœur et son quartier Art Déco	Rue de Tervaete 24, devant l'église Notre-Dame du Sacré-Cœur, 1040 Etterbeek	FR	Arkadia	15 € 1h30
Dim	**29.03** 10:00	Jardin botanique : la grande et Belle Époque des sculpteurs	Rue Royale 236, devant le Botanique, 1210 Saint-Josse	FR	Bruxelles Bavard	15€ 1h30
Zon	**29.03** 10:30	Art Deco en modernisme in Sint-Pieters-Woluwe	Leopold II Square, Tervurenlaan 222, 1150 Sint-Pieters-Woluwe	NL	Bruxelles Bavard	15€ 2u00
Sun	**29.03** 13:30	Architecture and Green Spaces	Rue de Dublin 19, in front of Pro Velo, 1050 Ixelles	EN	Pro Velo	18 € 3h00
Dim	**29.03** 14:00	L'Art nouveau et le quartier des Squares	Av. Palmerston 4, devant l'hôtel Van Eetvelde, 1000 Bruxelles	FR	Arkadia	15 € 1h30
Dim	**29.03** 14:00	Art Déco au quartier Bienfaiteurs	Au centre de la pl. des Bienfaiteurs, 1030 Schaerbeek	FR	ARAU	15 € 2h00
Dim	**29.03** 14:00	Schaerbeek, Fleuron de l'architecture de l'Entre-deux-guerres	Rue de Dublin 19, devant Pro Velo, 1050 Ixelles	FR	Pro Velo	18 € 3h00
Dim	**29.03** 14:00	Art Déco et modernisme à Woluwe-Saint-Pierre	Square Leopold II, av. de Tervuren, 1150 Woluwe-Saint-Pierre	FR	Bruxelles Bavard	15€ 2h00

PROMENADES DÉGUSTATION / DEGUSTATIEWANDELINGEN / TASTING TOURS

Sat	**28.03** 11:30	Taverns that tell of the Splendour of Art Nouveau and Art Deco	In front of the Bourse, on the rue de la Bourse side, 1000 Brussels	EN	Bruxelles Bavard	25€ 2h30
Sam	**28.03** 18:00	Quand les estaminets racontent l'Art nouveau et l'Art Déco	Devant les marches de la Bourse, côté rue de la Bourse, 1000 Bruxelles	FR	Bruxelles Bavard	25€ 2h30
Zon	**29.03** 11:00	Het verhaal van de Brusselse art-nouveau- en art-decocafés	Voor de trappen van de Beurs, kant van de Beursstraat, 1000 Brussel	NL	Bruxelles Bavard	25€ 2u30

* Location d'un vélo : 17 € (vélo classique), 30 € (vélo électrique) / Fietsverhuur: €17 (klassieke fiets), €30 (elektrische fiets) / Bike rental: €17 (normal bike), €30 (electrical bike).
Les prix peuvent encore être indexés / De prijzen kunnen nog geïndexeerd worden / Prices may still be indexed. Location non disponible le dimanche / Fietsverhuur niet beschikbaar op zondag / Bike rental not available on Sunday.
Infos et réservations / Info en reservaties / Info and reservations:
info@provelo.org - +32 2 502 73 55

AUTRES PARCOURS GUIDÉS ET RÉSERVATIONS / ONTDEK EN RESERVEER ANDERE RONDLEIDINGEN / DISCOVER AND BOOK OTHER GUIDED TOURS:
www.arau.org / www.arkadia.be / www.bruxellesbavard.be / www.provelo.org

€ SUPPLÉMENT / TOESLAG / SUPPLEMENT
ART NOUVEAU / ART NOUVEAU / ART NOUVEAU
ART DÉCO / ART DECO / ART DECO
MODERNISME / MODERNISME / MODERNISM

© PHOTOS : TOUS DROITS RÉSERVÉS, LISTE COMPLÈTE SUR DEMANDE
© FOTO'S: ALLE RECHTEN VOORBEHOUDEN, VOLLEDIGE LIJST OP AANVRAAG
© PICTURES: ALL RIGHTS RESERVED, COMPLETE CREDITS ON REQUEST

ACCESSIBLE AUX PMR / TOEGANKELIJK VOOR PBM / ACCESSIBLE TO PRM
DÉFICIENCE MENTALE / VERSTANDELIJKE BEPERKING / MENTAL IMPAIRMENT
DÉFICIENCE VISUELLE / VISUELE BEPERKING / VISUAL IMPAIRMENT
SPECTRE AUTISTIQUE / AUTISMESPECTRUM / AUTISM SPECTRUM