ANTE FESTIVAL

EXPLORE BRUSSELS

Draaiboek autismevriendelijk bezoek aan het Hap Huis

Zaterdag 18 oktober 2025 om 14u00

EXPLORE +

Inhoudsopgave

Inhoudsopgave 2
Hoe gebruik ik dit draaiboek? 3
Hoe geraak je er? 4
Trein – via Brussel-Luxemburg 4
Trein – via Brussel-Centraal 6
Tram en bus 7
Fiets 7
Auto 7
Wie is wie? 8
Verloop van het bezoek 9
Vooraf 9
Tijdens het bezoek 11
Na het bezoek 13
Informatie over de organisatie 13

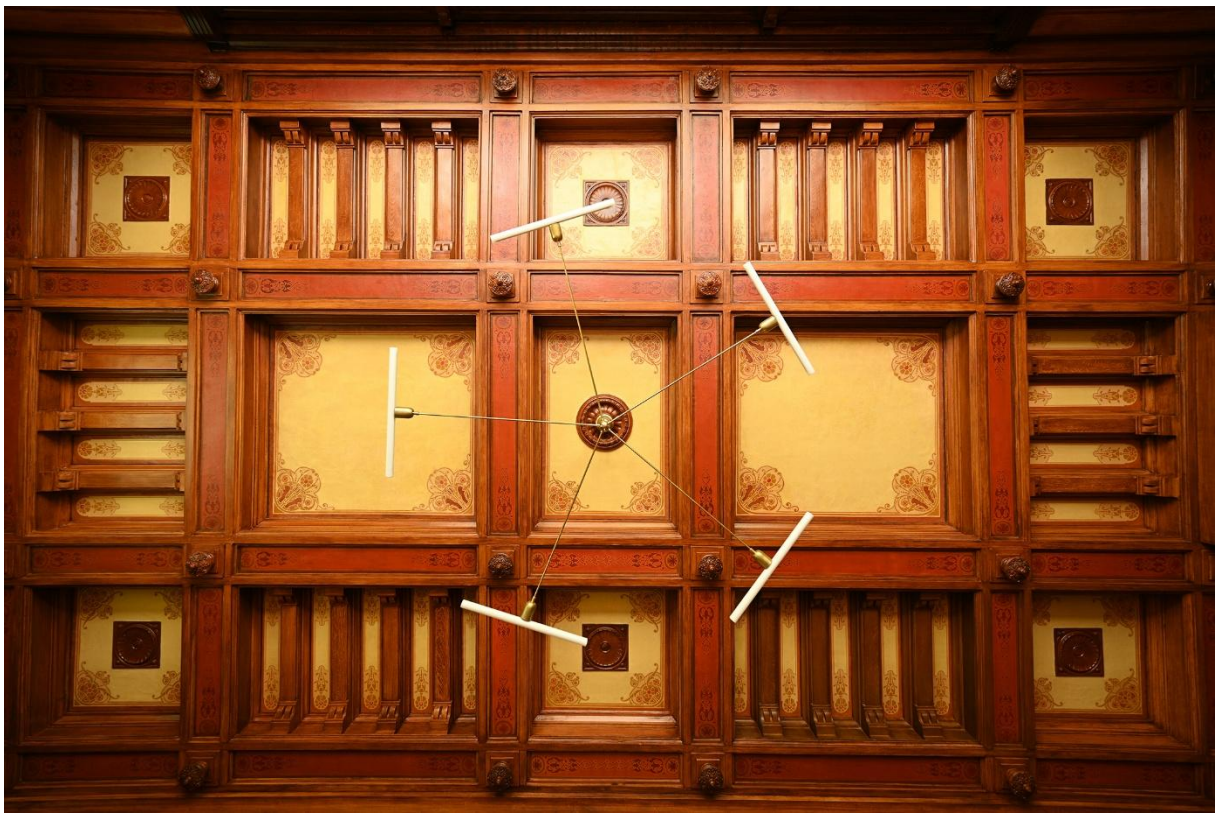

Hoe gebruik ik dit draaiboek?

Heel fijn dat je in het kader van het gloednieuwe ANTE Festival een bezoek brengt aan het Haphuis! In dit draaiboek vind je informatie die je kan helpen je bezoek voor te bereiden. Je vindt hier informatie over:

- hoe je bij het Haphuis geraakt
- wie de activiteit mee begeleidt
- wat je best weet voor aanvang van het bezoek
- hoe het bezoek precies verloopt

Niet iedereen heeft evenveel nood aan een voorbereiding en niet alle informatie is voor iedereen even belangrijk. Haal uit dit draaiboek vooral die informatie die voor jou belangrijk is.

Om papier te besparen, zullen er geen afgedrukte exemplaren van dit draaiboek bij het onthaal liggen. Wil je toch één of meerdere afgedrukte exemplaren? Laat het ons gerust weten!

Voor alle praktische vragen over dit bezoek, kan je mailen naar willem@explore.brussels

Hoe geraak je er?

Het Haphuis bevindt zich op het volgende adres: **Waversesteenweg 508, 1040 Etterbeek**. De eigenlijke start van de rondleidingen bevindt zich wel in het **park** net naast het Haphuis. Dit park heet het Jean Félix Happark.

Je kan op verschillende manieren ter plekke geraken.

Trein – via Brussel-Luxemburg

Het Haphuis bevindt zich op wandelafstand (950m) van het station **Brussel-Luxemburg.** Neem in Brussel-Luxemburg uitgang 2 (Waversesteenweg).

Als je dit bord ziet, zit je goed!

Ga hier rechtdoor over de esplanade.

Bij de **Waversesteenweg** sla je linksaf. Ga nu de hele tijd rechtdoor (800m) tot je aan het Haphuis bent.

Hier is het hele traject van het station Brussel-Luxemburg naar het Haphuis.

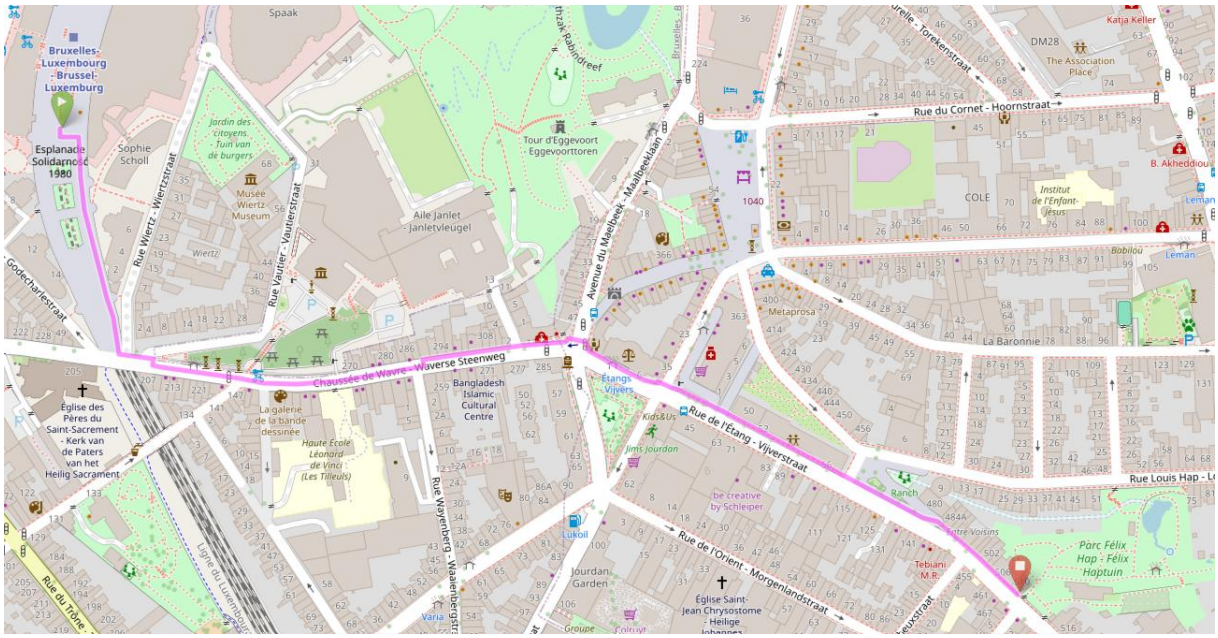

Trein – via Brussel-Centraal

Een alternatief is dat je de trein neemt tot aan **Brussel-Centraal** en van daaruit je route met de **bus** verderzet. Ga in Brussel-Centraal naar de **grote hal**. Ga bovenin de hal, als je met je gezicht naar de oude loketten kijkt, rechts de trappen op. Dit is de uitgang **Kantersteen.**

Bij de uitgang Kantersteen vind je meteen links de **bushalte**. Neem **bus 38** in de richting van Héros/Helden. Voor instructies over het nemen van de bus in Brussel, zie de paragraaf hieronder (‘Tram en Bus’).

Stap af aan de halte **Blyckaerts**. Neem aan het kruispunt de straat links.

Volg het onderstaande **traject** van 800 meter om bij het Haphuis te geraken.

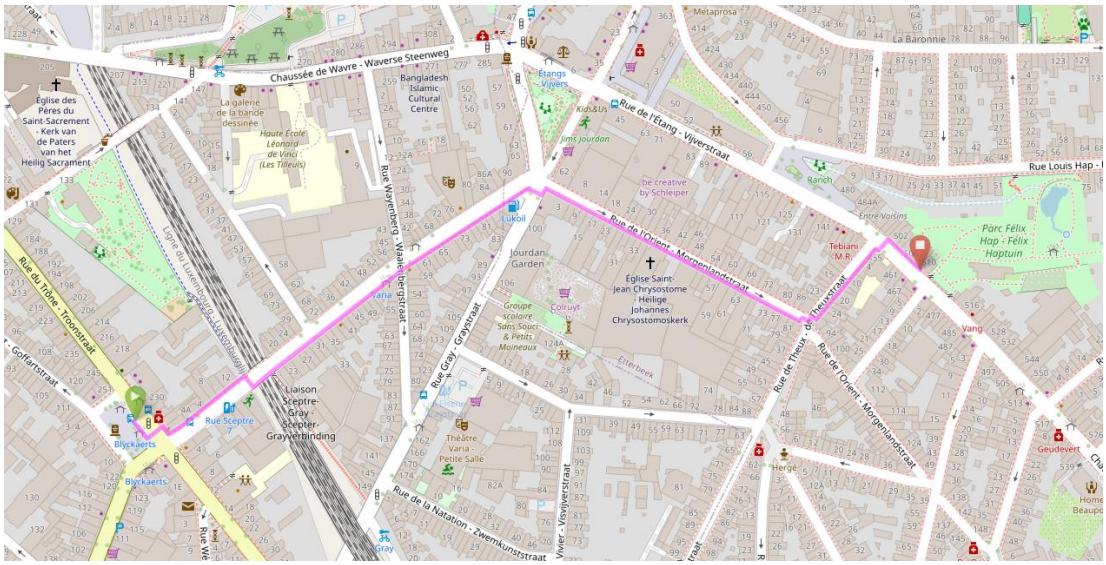

Tram en bus

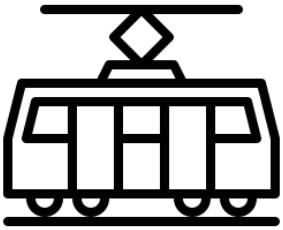

Wie vanuit een andere Brusselse locatie dan de stations hierboven naar het Haphuis reist, raden we aan de routeplanner van de MIVB te gebruiken. De volgende bussen stoppen in de buurt: bus 36 (halte Louis Hap), bus 34 (halte Fétis), bus 80 (halte Leman).

We stippen nog even aan dat je geen MOBIB-abonnement moet hebben om in Brussel met de tram of bus te reizen. Je kan contactloos met je bankkaart betalen bij één van de betaalterminals op de tram of bus (zie het icoon links). De betaalterminals bevinden zich doorgaans bij de toegangsdeuren van het voertuig.

Fiets

Gebruik een routeplanner (bv. Google Maps) om je exacte traject te bepalen. Bij de ingang van het park staan er verschillende **fietsnietjes** waar je je fiets kan vastmaken.

Auto

We raden aan een ander vervoermiddel uit te kiezen dan de auto, maar wie toch met de auto komt, kan proberen de auto achter te laten langs de Waversesteenweg of in de straten rondom het Happark. Dit is een **groene zone**. Parkeren is hier gratis voor alle Etterbekenaren (en mensen met een parkeerkaart voor personen met beperkte mobiliteit). Niet-Etterbekenaren moeten een betaalticket nemen aan de **parkeerautomaat.** Recht tegenover het Haphuis vind je er één. Je kan ook betalen via een **app**. Instructies vind je op de parkeerautomaat. De parkeerduur is beperkt tot maximaal 4.30 uur.

Wie is wie?

Dit is **Willem**. Hij werkt voor Explore.Brussels en is de **organisator** van de bezoeken.

Dit is **Maïka.** Zij is de **gids** voor het bezoek. Ze is kunsthistorica en gids in verschillende musea. Ze heeft al verschillende aangepaste bezoeken voor personen met autisme gegidst.

Verloop van het bezoek

Vooraf

Het bezoek vindt plaats op **zaterdag 18 oktober om 14u**. Om alles vlot te laten verlopen, vragen we om 15 minuten op voorhand bij de startlocatie te staan, dus om 13u45. De eigenlijke **startlocatie** bevindt zich in het **Happark**.

Loop door deze **poort** om het park binnen te gaan.

Draai links de hoek van het gebouw om.

De bezoeken starten achter deze deur. Hier zal een **onthaalmedewerkster** zitten. Geef je naam aan haar door of aan Willem of Maïka.

Er bevinden zich **geen lockers** in het Haphuis. We raden dan ook af om met (grote) rugzakken te komen. Wil je je **rugzak** bijhouden? Draag die dan op de borst. Of vraag aan de onthaalmedewerkster om de rugzak bij haar achter te laten.

De onthaalmedewerkster kan je vragen om nog even buiten te wachten tot het bezoek start.

Bij **regenweer** zal je gevraagd worden om bij binnenkomst **schoenhoesjes** aan trekken. Deze hou je aan tot het einde van het bezoek.

Wil je nog even naar het **toilet?** De toiletten bevinden zich op de eerste verdieping. Willem of de onthaalmedewerkster kunnen je de exacte locatie aanwijzen.

Tijdens het bezoek

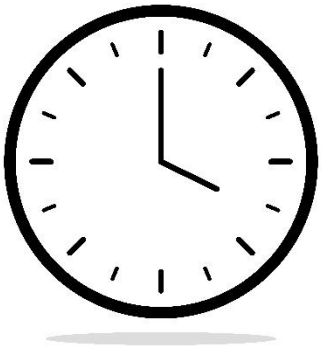

De rondleiding zal **maximaal een uur** duren. Aan het begin van het bezoek zullen er geen andere personen in het huis aanwezig zijn. In het laatste halfuur kan je mogelijk een andere groep kruisen.

Op de **benedenverdieping** bezichtigen we onder meer de veranda, de eetkamer, een salon en verschillende beroepsruimtes van de oude notarispraktijk. Er zijn geen enge ruimten.

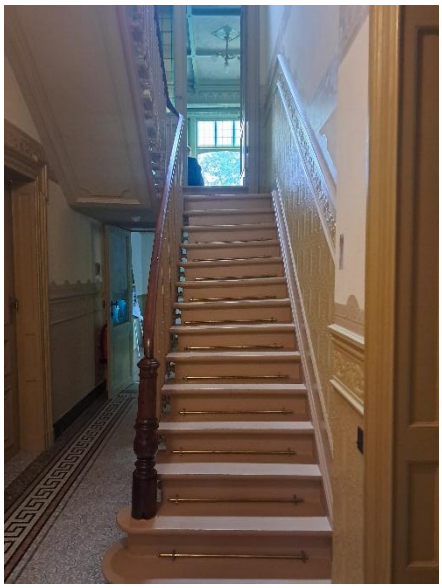

Tijdens het bezoek nemen we ook een **brede trap** naar een tussenverdieping (de bibliotheekruimte) en de privévertrekken op de eerste verdieping. Ook hier zijn geen enge ruimten.

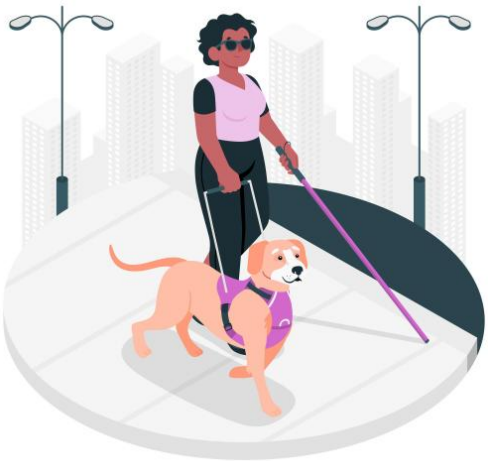

Een **assistentiehond** is toegelaten. Geef dit op voorhand wel even door aan Willem. Hou uiteraard ook de hond goed in het oog tijdens de rondleiding.

Ja, tijdens het bezoek mag je **foto's** maken van het interieur.

De meubels en de kunstwerken in de woning mag je **niet aanraken**.

We doen er alles aan om er een stressvrij bezoek van te maken. Ervaar je toch **stress** en heb je nood om je af te zonderen? Ga gerust even naar de tuin. Willem kan je begeleiden.

Na het bezoek

Blijf na het bezoek gerust even hangen in de tuin om te genieten van het groen, kennis te maken met de andere deelnemers of bij te praten over het bezoek. Onze gids Maïka neemt om 15u een nieuwe rondleiding op zich, maar als je wil, kan je je feedback aan Willem kwijt.

Informatie over de organisatie

Explore.Brussels

Explore.Brussels is een netwerk van verenigingen die kwaliteitsvolle rondleidingen aanbieden in het Brussels Hoofdstedelijk Gewest. Met de steun en de inbreng van de lidverenigingen ARAU, Arkadia, Brussel Babbelt en Pro Velo én met de partners Korei Guided Tours en La Fonderie, organiseert Explore.Brussels diverse rondleidingen en festivals rond opmerkelijke interieurs die doorgaans niet toegankelijk zijn voor het brede publiek.
Explore.Brussels organiseert twee festivals per jaar, één in maart gewijd aan art-nouveau- en art-deco-architectuur, het BANAD Festival, en één in de herfst gewijd aan negentiende-eeuwse architectuur, het ANTE Festival. De rondleiding op 18 oktober 2025 maakt deel uit van het programma van de eerste editie van dit ANTE Festival.

Explore+

Explore.Brussels heeft als missie cultuurbeleving toegankelijk te maken voor iedereen. Al enkele jaren zet Explore.Brussels sterk in op inclusieve bezoeken voor neurodivergente personen of personen met een beperking. Dat gebeurt onder de noemer Explore+. Sinds het najaar van 2024 organiseert Explore.Brussels ook bezoeken aangepast aan personen met autisme.

be be.brussels equal.brussels SERVICE PUBLIC RÉGIONAL DE BRUXELLES Francophones Bruxelles